

# mbk

NLA fagdag 2022 // Trondheim // 29/4

# Velkommen!

Ombruk defineres som [...] at ting som er blitt overflødige, umoderne eller unødvendige brukes på nytt eller omformes i stedet for å kastes. Ofte tenker vi da på gjenbruk av materiale, som kan bidra til å bevare historiske spor og identitet, og ikke minst bidra til å redusere avfall, nyproduksjon og unødvendig transport.

For landskapsarkitekten handler ombruk ikke bare om byggematerialer, men også om arealer, steder og tidshorisont. I en tid der arealene er under stort press, både i naturen, på bygda og i storbyen, er det viktig for oss landskapsarkitekter å tenke ombruk i flere nivåer og på varighet i det vi planlegger. Det er viktig at vi hever stemmen i kampen om arealene.

Fagdagen i Trondheim skal handle om ombruk - både det globale perspektivet og hvilken rolle landskapsarkitekten bør ta, helt ned til prosessen rundt gjenbruk av store trær. Vi får et innblikk i Riksantikvarens bystrategi på ombruk og bli mer bevisst på hvordan vi kan velge tiltak som gagnar miljøet i prosjekter. Vi vil få presentert arbeidet rundt rehabilitering av Trondheims viktigste møteplass, Trondheim Torg. I tillegg kommer fjorårets vinner av Landskapsarkitekturprisen, Gatennormal for Oslo, til bartebyen. Vel møtt til en dag med faglig påfyll, hvor ombruk i landskapsarkitekturen står på agendaen.

## Arrangementskomiteen i NLA Trøndelag

Jens Zeevaert  
Hans Eriksson  
Marte Uthus Solum  
Ragnhild Syrstad  
Karin Fossbakk  
Erlend Åsgard Marthinsen  
Johanne Askim Adde  
Tove Chesterson  
Magnhild Lunde  
Alejandra Madero Perez  
Lars Danielsson  
Eva Nordberg  
Ida Kristine Andresen Haug

og NLA's sekretariat, Marit Hovi og Mona Vestli



## Konferansierer

**Michelle S. Wright** er markedsjef for Bygg og eiendom i Trondheim og leder av Arkitektur i Norconsult. Hun har i mange år ledet Midt-Norges største tverrfaglige arkitektmiljø og er engasjert i en rekke ulike bransjerelaterte fora.

"Jeg har hatt stor glede av å lede arkitekter og landskapsarkitekter, og vet at min arkitekturhorisont har blitt kraftig utvidet med landskapsfagets mange fasetter etter godt samarbeid i mange år." Hun interesserer seg mer og mer for de ulike kreftene som virker på alle arkitekters muligheter til å skape og utvikle god arkitektur og varige løsninger. Det være seg økonomiske, juridiske, kontraktuelle eller kommersielle krefter, som alle skal ha sin plass i et prosjekt.

Hun tror hun har grønne fingre og kom i skade for å si at hun likte Thuja en gang for mange år siden - men har kommet på bedre tanker.



foto: Cathrine Dillner Hagen

**Karin Fossbakk** er gruppeleder for landskapsarkitektene i Norconsult Trondheim og nyvalgt leder for lokalavdelingen NLA Trøndelag. Karin kan beskrives som et JA-menneske og tidsoptimist, i tillegg til at hun elsker folk og oppmerksomhet.

"Tema OMBRUK gir meg opplevelsen av spenning; det å ikke vite hva slags skatter man finner, og når man finner dem, se nye muligheter for å la skattene få nytt liv og skape noe unikt."

---

**Send spørsmål til foredragsholderne via SMS:**

Michelle: 92 43 74 29 // Karin: 95 07 08 37

Grafisk utforming: Ruben Ratkusic

# Program

Tid	Hva	Hvem		
08.30	<b>Registrering med kaffe</b>			
09.15	Velkommen til fagdagen	Are Risto Øyasæter byarkitekt i Trondheim		
09.45	Et sirkulært landskap i globalt perspektiv	Sonja Stockmarr Global Design Director for landskap, Henning Larsen		
10.10	Ombruk, transformasjon og byomdannelse Riksantikvarens nye bystrategi	Vignir Freyr Helgason seniorrådgiver, seksjon for areal- planlegging og miljø, Riksantikvaren		
10.35	Presentasjon av utstillerne	Én fra hvert firma		
10.50	<b>Pause</b> med kaffe, te, småmat og besøk på stands			
11.20	Gatenormal for Oslo En unormal gatenormal	Kathrine O. Strøm landskapsarkitekt MNLA, utviklings- sjef for bærekraftig byutvikling, COWI		
12.00	Landskap LCA / PLUSS-landskap Forbruk av natur	Espen Evensen Rein fjord landskapsarkitekt MNLA, regionleder analyse, plan og landskap, Asplan Viak		
12.20	Sirkulærøkonomi og dansk landskapsarkitektur	Martin Hedevang Andersen landskapsarkitekt MDL, ORCA		
13.00	<b>Lunsj og mingling</b>			
14.00	Via Norske Fjell En personlig forståelse av landskap	Maiken Stene billedkunstner		
			14.25	Naturrestaurering og økologisk kompensering Er det mulig å gjenskape natur og landskap? Dagmar Hagen seniorforsker ved Norsk institutt for naturforskning (NINA)
			14.55	<b>Pause</b>
			15.10	Bevaring av trær ved treflytting i utbyggingssaker Örjan Stål landskapsingeniør, ekspert på flytting av trær, VIÖS
			15.40	Torvet i Trondheim Trond Heggem landskapsarkitekt MNLA
			16.00	Oppsummering av dagen
			16.15	<b>Slutt</b>
			16.30	Guidet befarings på Torvet i Trondheim Trond Heggem landskapsarkitekt MNLA
			19.00	<b>Kveldsarrangement / middag</b> Frimurerlogen, Storsalen, Kongens gate 3
			10.00 – 14.00	<b>Lørdag 30. april</b> <b>NLAs årsmøte 2022</b> Sted: Scandic Hotell Nidelven Se landskapsarkitektur.no

**Andre tips  
til lørdagsaktiviteter:**  
Se kart på side 8

# Guidet befaring på Torvet

- 1 Steinhoggerskulpturer
- 2 Torvscenen
- 3 Solur
- 4 Olavsfontenen
- 5 Olav Tryggvason
- 6 Kompassrose
- 7 Granittmøbler
- 8 Watermusic
- 9 Belysning
- 10 Vannstein
- 11 Rister med mønster
- 12 Skiferdekket
- 13 Sitteplasser og planter
- 14 Drikkevannpost
- 15 Go'dagen

LES MER:

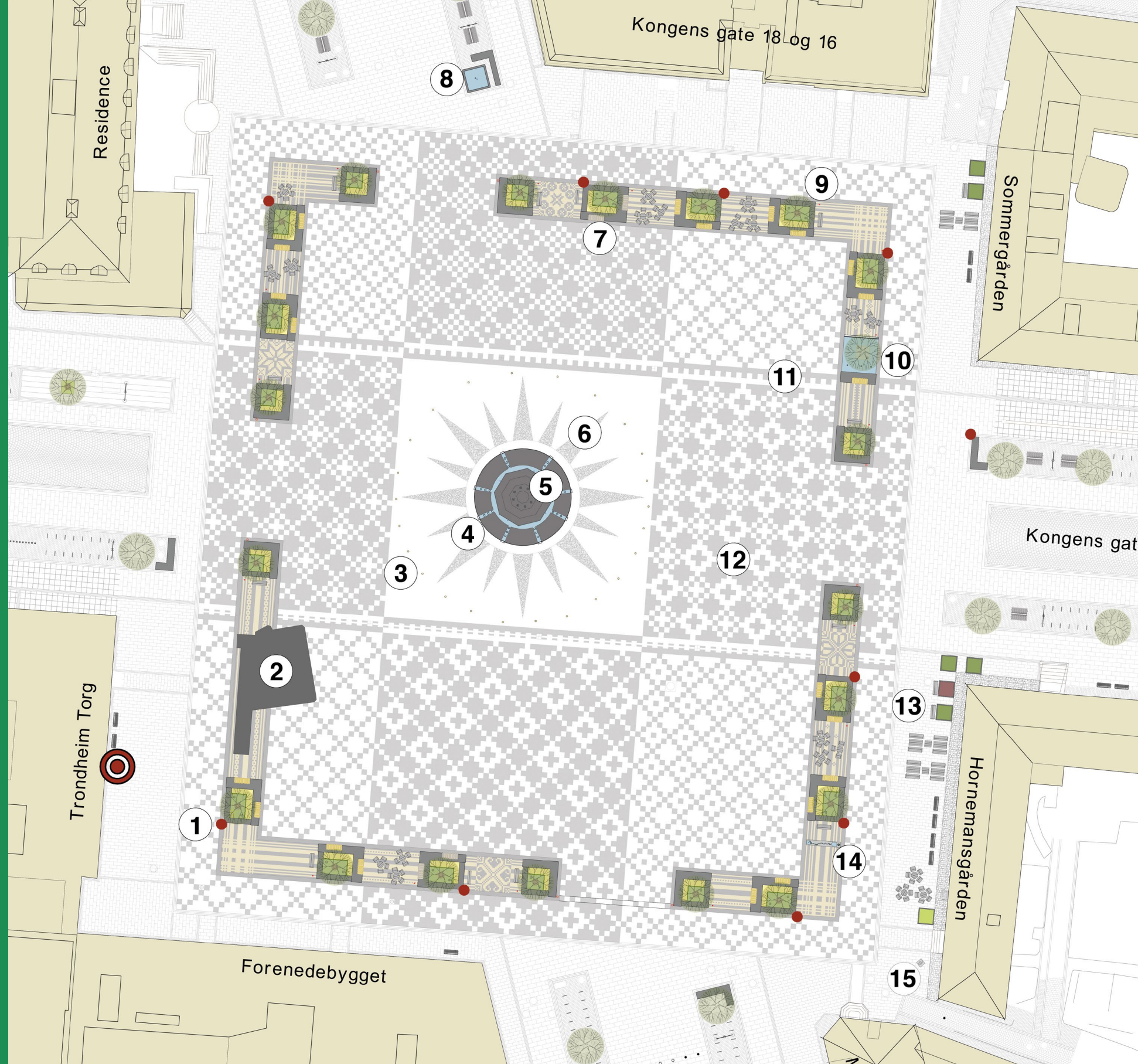

# Prosjekter å se i Trondheim

- 1 Torvet
- 2 Minnsted etter 22. juli
- 3 Stiftgårdsparken
- 4 Peter Egges Plass
- 5 Rabarbraparken
- 6 Solsiden Dokken
- 7 TMV-odden
- 8 Bassengplassen
- 9 Svartlamoen ombrukshus
- 10 HAVET
- 11 Fjordplassen
- 12 Sjøbadet på Brattøra
- 13 Kaipromenade m/badetrapp
- 14 Trondheim spektrum
- 15 Museums plass
- F Frimurerloggen

SCAN FOR ALLE PROSJEKTER:



## ANDRE AKTIVITETER:

**Skitur i Bymarka.** Det er fortsatt gode muligheter og oppkjørte skispør i øvre del av Bymarka (rimelig leie av utstyr ved Skistua <https://skiklubben.no/ut-i-marka/skiutleie/>, løypekart og info [www.skisporet.no](http://www.skisporet.no)). Buss nr. 26 går direkte dit fra sentrum! Webkam og føremelding under: [skiklubben.no](http://skiklubben.no). Muligheter for å gå på ski i shorts og t-skjorte med utsikt over byen. Husk solkrem!

**Bading i fjæra.** Mens det er fortsatt er full vinter i Bymarka er det vår langs Ladestien og i fjæra. Her går det an å ta seg et bad for de som er tøff nok. Badeplasser fra nordvest til nordøst fra sentrum: Ilsvika, Sjøbadet og Korsvika er det muligheter.

## Foredragsholdere



### Are Risto Øyasæter

Are Risto Øyasæter tiltrådte som byarkitekt for Trondheim i januar. Are har jobbet i privat praksis i Helsingfors og i Trondheim, med offentlig planlegging i Trondheim kommune, og i mange år som underviser og prodekan ved fakultet for Arkitektur og Billedkunst ved NTNU. Han er sivilarkitekt fra NTNU og har master i arkitektur fra Washington University, Seattle. De siste årene har han ledet Områdeløft Saupstad-Kolstad, et arbeid som ble hedret med finaleplass til regjeringens Attraktiv bypris 2021. «Nøkkelen til god byarkitektur er å finne fram til det særegne som gir folk en følelse av tilhørighet – at de ser og føler stolthet til sitt nabolag. I denne prosessen er alle sider av bærekraftbegrepet like viktig, og samspillet mellom byggekunst og landskapsarkitektur helt vesentlig. Det er i balansekunsten mellom disse fagene, i møtet med innbyggerne, at begge fag kan bli det verktøyet vi trenger for å gjøre byen enda mer attraktiv, mangfoldig og vakker.»

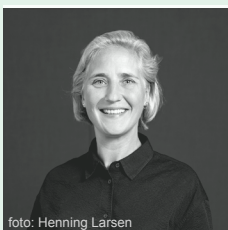

### Sonja Stockmarr

Sonja er Global Design Director for landskap hos Henning Larsen. Sonja arbeider globalt og har innsikt i landskap i ulike klimasoner, fra Singapore til Bergen. Det er tydelig at regioner og samfunn reagerer i forskjellig tempo og skala når det kommer til klimaendringene. Sonja har mange års erfaring fra masterplaner og byutvikling hvor landskapet og mennesker er drivende kraft. Sonja arbeider med landskapet som et helhetlig økosystem hvor gjenbruk og sirkulasjon er grunnelementer. Vi må lære oss å forstå naturen og dette gjør vi best ved å la den komme tettere på mennesket. Sonja deltar på fagdagen med et foredrag om vann, sirkulasjon og landskap.



### Vignir Freyr Helgason

Vignir Freyr Helgason er utdannet arkitekt med en videreutdanning innenfor urbanisme. Han er seniorrådgiver på seksjon for arealplanlegging og miljø hos Riksantikvaren. Hans arbeid knytter seg i stor grad til Riksantikvarens Bystrategi og arbeid med kulturmiljøer av nasjonal interesse i byer og tettsteder (NBI-registeret). Bystrategiens visjon er at kulturminner, kulturmiljøer og landskap i byer og tettsteder forvaltes i et langsiktig perspektiv, og tas i bruk som ressurser og fellesgoder i bærekraftig samfunnsutvikling. På fagdagen vil Vignir ha fokus på ombruk i større skala; om transformasjon og byomdannelse i Riksantikvarens nye Bystrategi.



### Kathrine O. Strøm

Kathrine Omnia Strøm er utdannet landskapsarkitekt fra NMBU og Cal. Poly. i USA. Hun har 20 års erfaring fra offentlige og private virksomheter. Kathrine er for tiden dosent ved Institutt for landskapsarkitektur ved NMBU, hvor hun driver med både undervisning og forskning. Hun er også ansatt som landskapsarkitekt og utviklingssjef for bærekraftig byutvikling i COWI. Gjennom yrkeskarrieren har hun lagt vekt på å fremme landskapsarkitektoniske hensyn blant ingeniører, økonomer og politikere.



### Espen Evensen Reinjord

Espen Reinjord er landskapsarkitekt og regionleder for analyse, plan og landskap i Region sør i Asplan Viak. Han arbeider med landskapsarkitektur i et by- og samfunnsutviklingsperspektiv. Klimabelastningen i uteanlegg utgjør en oversett del av planleggingsfaget, og det finnes ingen sertifiseringsordninger knyttet til etableringen av landskap. Asplan Viak har utviklet et verktøy for å beregne utslipp fra uteanlegg, kalt Landskap LCA. Klimagassvurderinger av uteanlegg kan, i tillegg til å redusere klimaavtrykk, inngå i en «økologisk verktøykasse» for å sikre byøkologi med tilleggs kvaliteter innen områder som biologisk mangfold, håndtering av nedbør, bedret lokalklima, etablering av menneskelig opplevelsesverdi, etc. Samtidig setter verktøyet et ubehagelig lys på vårt høye forbruk av natur og løfter spørsmålet om hva forbruk av natur bør koste.

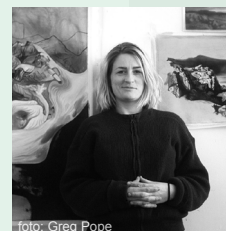

### Maiken Stene

Maiken Stene er utdannet billedkunstner ved Konsthøgskolan i Malmö og Cooper Union i New York, og bor og arbeider i Sokndal. Hun har et pågående prosjekt Via Norske Fjell, som knytter en personlig forståelse av landskap opp mot nasjonale kunsthistoriske og geologiske sammenhenger. Ved hjelp av teknikker som maleri, video, dokumentar, tekst, foredrag og dialog, bygger hun installasjoner som studerer hvordan den etablerte historiske framstillingen av norsk natur påvirker vårt forhold til naturen i dag. Hun har tidligere stilt ut ved blant annet Trøndelag Senter for Samtidskunst, LNM, Oslo Kunstforening, Hå Gamle Prestegard og Uppsala Konstmuseum. Hennes arbeid er innkjøpt av Oslo Kommune, UD, Rev Ocean, Equinor, Stavanger Kunstmuseum, Statens Kunstråd og flere private samlinger. Som en viktig del av praksisen driver Stene også Velferden Sokndals Scene for Samtidskunst, sammen med Hans Edward Hammonds og Ingeborg Kvame. Velferden utforsker historiske og samtidsaktuelle problemstillinger med utgangspunkt i menneskets forhold til naturen, og tilrettelegger for utviklingen av nye tverrfaglige samarbeid og kunstproduksjoner for et nasjonalt og internasjonalt publikum.



foto: DL

### Martin Hedevang Andersen

Martin Hedevang Andersen mener at vi skylder planeten vår å gjen tenke landskapsarkitekturen og er overbevisst om at sirkularitet er fremtiden for faget. Han har i flere år arbeidet med å gjenbruke materialer for å utvikle bærekraftige landskapsprosjekter. Gjennom sin rolle som formann i Danske Landskapsarkitekter DL, som initiativtaker til DLs Utvalg for sirkulærøkonomi, samt som rådgiver i sin egen tegnestue ORCA - Realisation of Circular Landscape Architecture, jobber han aktivt med å implementere sirkularitet og bærekraft i landskapsarkitektur og byplanlegging.



foto: Juliet Landrø / NINA

### Dagmar Hagen

Dagmar Hagen er seniorforsker ved Norsk institutt for naturforskning (NINA). Hun har doktorgrad i restaureringsøkologi og en mastergrad i offentlig styring. Hun har bred erfaring innen naturrestaurering, effekter av naturinngrep og arealforvaltning. I mer enn 20 år har hun forsket på naturrestaurering og har også vært involvert i en rekke praktiske restaureringsprosjekter i ulike naturtyper og områder. Hovedinteressen i forskningen er å koble natur- og samfunnsforskning, studere samspillet mellom ulike profesjoner og koble forskning og praktisk erfaring. Dagmar har en rekke publikasjoner i vitenskapelige tidsskrifter og driver allmenrettet formidling der hun setter søkelys på konsekvensene av naturinngrep, muligheten for restaurering av ødelagt natur og planleggerens rolle i prosessen. Innlegget hennes vil handle om restaurering av natur og landskap.



foto: privat

### Örjan Stål

Örjan Stål er utdannet landskapsingeniør ved Sveriges Lantbruksuniversitet SLU. Han har forsket og jobbet med å finne praktiske løsninger på forholdet mellom trær og teknisk infrastruktur i over 28 år. Örjan har forsket på rotinntrenging i kloakkrør, revitalisering av eksisterende, modne trær i urbane områder, beskyttelse av trær og vegetasjon på byggeplasser, transplantasjon av trær i infrastrukturprosjekter, planlegging for integrering av overvann i plantebed og utvikling av vekstsubstrater for trær i bymiljø. Han er forsker og lærer ved Universitetet i Ulltuna og arbeider som uavhengig konsulent i firmaet VIÖS «Vegetasjon og infrastruktur Örjan Stål». Örjan har deltatt i flere ekspertgrupper for trær og teknisk infrastruktur i EU. Han engasjeres ofte som ekspert ved store infrastrukturprosjekter i Skandinavia. For tiden jobber Örjan med Västlänken i Göteborg, hvor det skal flyttes over 300 store trær. Foredraget vil handle om hvordan man kan bevare trær ved å flytte dem.



foto: Norconsult

### Trond Heggem

Trond Heggem er landskapsarkitekt med utdanning fra NMBU. Han har jobbet som konsulent i hele sin yrkesaktive karriere og har etter hvert fått brei prosjekteringserfaring fra skissearbeid til detaljprosjektering. Han har god kjennskap til tverrfaglighet og prosesser i store, kompliserte prosjekter, fra tidligfase til byggeoppfølging. I perioden 2002–2014 var han ansvarlig landskapsarkitekt på den store utbygginga av St. Olavs hospital i Trondheim og fra 2015–2020 var han oppdragsleder for Torvet i Trondheim. I en tid hvor sektorinteressene blir stadig mer framtrødende, er Trond veldig opptatt av helheten i prosjektet og viktigheten av at vi holder sterkt fokus på håndverket i landskapsarkitekturen. Vi trenger sterke ideer, faglig stolthet og stø kurs for å håndtere alle gode innspill og samle de sammen til helhetlige og gode prosjekter.

## Deltakerliste

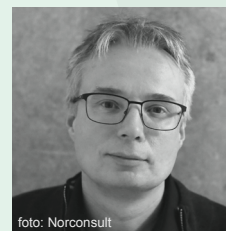
Etternavn	Fornavn	Arbeidssted/firma/kontor
Alnæs	Hanne	Asplan Viak
Andreassen	Thea	Trondhjems Arkitektforening TAF
Askim Adde	Johanne	Troll Arkitekter
Aurstad	Siri Alette	Norconsult
Bakke	Helge	Feste landskap og arkitektur, Feste Nordøst AS
Bekkestad	Håkon	AFAG & NMBU
Berg	Kjersti	Vestfold og Telemark fylkeskommune
Berg Bodvar	Sindre	Troll Arkitekter
Berge	Marianne	COWI
Bergset	Mari Anneline	Lo:Le landskap AS
Bjerva	Oda	bar bakke landskapsarkitekter as
Bjørneseth	Ruth Hauge	Asplan Viak
Bjørnaali	Karoline	LARK landskap
Brenne	Nina	Trondheim kommune, Kommunalteknikk
Breton	Annie	LO:LE LANDSKAP AS
By	Marit	Bane NOR SF
Bøgle	Kari	PLAN arkitekter as
Coelho	Lilia	Bjørbekk & Lindheim
Danielsson	Lars	Asplan Viak
Dehn	Anne Schlosser	Henning Larsen Trondheim
Duric	Radmila	Henning Larsen
Dybkjær	Else	Stavanger kommune
Dybvad	Berit	Selberg Arkitekter AS
Dybwad	Nina	Norconsult as
Egseth	Håvard	AKB Lighting as
Eikeland	Anna	KOMPAN Norge
Eivindsen	Ørjan Buschmann	Asplan Viak, Trondheim
Ekern	Mari-Ann Thorsen	Asplan Viak AS
Ellertsen	Ida	Norconsult
Engeland	Heidi	Multiconsult
Evensen Reinjord	Espen	Asplan Viak Arendal. Foredragsholder
Fagerli	Pirjetta	PLAN arkitekter as
Fagervik	Åsfrid	LandArk as
Faller	Ingeborg	Henning Larsen
Fauske	Bård Magnus	Badr AS
Finez	Adeline	Verte landskap og arkitektur

Fløtaker	Karen	Henning Larsen
Fossbakk	Karin	Norconsult AS
Fossheim	Ingvild	bar bakke landskapsarkitekter as
Fred	Karin	LARK landskap
Fredsted Nørrelykke	Simon	Elverdal
Følstad	Rune	YME arkitekter as
Gilleberg	Sigrid	Trondheim kommune, Kommunalteknikk
Goodwin	Charlotte	Henning Larsen Kristiansand
Grimelid	Rudi	Betomur AS
Grindem	Linn	Vestre AS
Gråhed	Jenny	Hammer planteskole og hagesenter
Gullberg	Emilie	COWI
Gullbrekken	June	Norconsult
Gultvedt	Hege	Statsbygg
Günther	Kristine	bar bakke landskapsarkitekter as
Hagen	Dagmar	NINA, Norsk institutt for naturforskning. Foredragsholder
Hassanbeygi	Amir	Grindaker
Haug	Ida	Norconsult AS
Haug	Lisbet	Asplan Viak AS, Trondheim
Haukeland	Ingrid	Vestland fylkeskommune, Bybanen utbygging
Hedevand Andersen	Martin	ORCA, DL. Foredragsholder
Heggem	Trond	Norconsult. Foredragsholder
Heggem	Marte	Student NMBU
Hegland	Julie Therese	bar bakke landskapsarkitekter as
Hegrenes	Yngvar	Oslo kommune - Levende Oslo
Helgason	Vignir Freyr	Riksantikvaren. Foredragsholder
Hellstrøm	Birgitte	Vestfold og Telemark fylkeskommune
Helweg	Ragni	Multiconsult Norge AS
Heyerdahl	Christian	Claussen og Heyerdahl AS
Hillnhütter	Kristina	Asplan Viak
Hofgaard	Hanne	Kristiansand parkvesen
Hofstad Eide	Silje	Pir II
Hognestad	Torunn	Sweco
Hovdenak	Torild	Pensjonist
Hovi	Marit	Norske landskapsarkitekters forening NLA
Høyland	Birgit	Trondheim kommune
Håbjørg	Guri Vallevik	Æresmedlem NLA
Håbjørg	Kjersti Vallevik	bar bakke landskapsarkitekter as
Håheim	Andreas	Vestre AS



Haave-Persson	Andrea	bar bakke landskapsarkitekter as
Jaryd Johansen	Antonia	Agraff Arkitektur
Jensen	Kathrine	Longyearbyen lokalstyre
Jermstad	Silja	Norconsult as
Johansson	Frida Schei	TAG arkitekter
Jule	Kjellaug	Pir 2, Trondheim
Jørgenvåg	Jorleif	Statsbygg
Kjelstad	Kristin Loe	Innlandet fylkeskommune
Kjærem	Siv	Asplan Viak
Kjønigsen	Kristina	Arkitektenes fagforbund AFAG
Setvik	Kolbjørn	Rampline
Koli	Sanaz	Trondheim/Multiconsult
Komonen	Heidi Marja	Asplan Viak Stavanger
Kristensen	Iren Piamonte	Henning Larsen AS
Krog	Lasse	KOMPAN Norge
Krogh	Even Reinsfelt	bar bakke landskapsarkitekter as
Krukemeier	Maite	Bjørbekk & Lindheim AS
Kure	Cecilie	bar bakke landskapsarkitekter AS
Kvalheim	Martha	PLAN arkitekter as
Kvilhaugsvik	Eirik	Norconsult
Lachmann	Holger	LO:LE LANDSKAP AS
Lam	Yuen Han	Streetlife
Lampinen	Anne-Mari	Euroskilt AS
Lange	Nina	Asplan Viak
Langhelle	Maria Braaten	Multiconsult
Leiknes	Anna	TAG Arkitekter
Lein	Jan Ole	Henning Larsen
Leinonen	Ellen	Asplan Viak AS
Liland	Hilde	Eliteplanter Norge SA
Lobenz	Vigdis	Sunnfjord kommune
Lomeland	Linda	Vestfold og Telemark fylkeskommune
Loraas	Hildegunn	Agraff Arkitektur AS
Lotter Homan	Matthijs	Symetri AS
Lunde	Magnhild	Trondheim kommune, Kommunalteknikk
Lundqvist	Guro Lehne	Oslo kommune - Bymiljøetaten
Lydersen	Jeanette	Bergknapp
Lyngstad	Ingfrid	Institutt for arkitektur og planlegging - NTNU
Løvdal	Jan	Agraff Arkitektur AS
Løvli	Ragnhild Helene	Henning Larsen

Løvdal	Kristine	Student NMBU
Madero	Alejandra	Trondheim kommune
Madsen	Troels Øgaard	Selberg Arkitekter
Martin	Ylva Victoria	Student NMBU
Mckenzie	Nicolene	LO:LE LANDSKAP AS
Mehammer	Espen	Elverdal
Mendes Caldeira	Isabel	Streetlife
Michalska	Barbara	Student Wroclaw University
Mokrosinski-Hoel	Lovisa	Student NMBU
Munkeby	Jorunn	Trondheim kommune, Kommunalteknikk
Myhre	Mari	FAGUS
Myklebust	Siri Anette	Norconsult Sunnmøre
Myklebust	Solveig	TAG Arkitekter
Myklestad	Katrine	Norconsult
Nessa	Philip Arthur	Eika landskap
Nilsen	Tommie	KOMPAN Norge
Nilssen	Tor	Rambøll Trondheim
Nordberg	Eva	Henning Larsen Trondheim
Nordbye	Line Løvdal	Bjørbekk & Lindheim
Nordhaug	Benedicte	Student NMBU
Norigard	Kyrre	Troll Arkitekter
Norland	Astrid	Eika landskap
Nypan	Andreas	Asplan Viak AS, Oslo
Nøss Sjaastad	Erik	Euroskilt AS
Ofstad	Arnt	Claussen og Heyerdahl AS
Olsson	Lars	Nola Industrier AB
Opheim	Runa	Agraff Arkitektur AS
Opsahl	Per Christian	Arkitektenes fagforbund AFAG
Otterness	Per Ole	Symetri AS
Pedersen	Ulrik	Grasrota Nordstein
Quempumil	Araceli	Bymiljøetaten Oslo kommune
Raknes	Ingrid	Student NMBU
Ranvik	Mona	Asplan Viak as
Rathe	Trine	Asplan Viak
Reed	Kristina	COWI, Oslo
Reitan	Emilie	Student NMBU/ Norconsult Trondheim
Ringnes	Stine	Feste Nordøst as
Rishaug	Vigdis	Asplan Viak
Rosted	Halvdan	bar bakke landskapsarkitekter AS
Rykkelid	Jostein	Henning Larsen Norge

Rykowski	Pawel	Selberg AS
Sandberg	Pål Dixon	White arkitekter
Sandvik	Øyvind	Asak Miljøstein
Schumann	Ellen	Asak Miljøstein
Skar	Anne	Henning Larsen Trondheim
Skjærvø	Aina	Bjørbeek & Lindheim
Solum	Marte Uthus	Henning Larsen
Steinbekken	Martin	Kongsvinger kommune
Steiro	Ingvild	Bymiljøetaten Oslo kommune
Stene	Maiken	Foredragsholder
Stockmarr	Sonja	Henning Larsen. Foredragsholder
Stone	Katrina	TAG arkitekter Trondheim
Strøm	Kathrine	COWI/NMBU. Foredragsholder
Strømme	Elna Strømme	SØVE AS
Stål	Örjan	VIÖS. Foredragsholder
Syrstad	Ragnhild	Henning Larsen
Sæland	Vibeke	Asplan Viak
Søreng	Marit	Sandnes kommune
Sørlie	Arild	LOG
Tanum	Kristian	AFAG arkitektenes fagforbund
Treepoonpon	Wichada	SWECO Oslo
Ueland Sunde	Tarita	SØVE AS
Uggen	Kristian Scott	bar bakke landskapsarkitekter/Student NMBU
Unnerud	Marius	Agraff arkitektur as
Van Est	Anita	Selberg Arkitekter AS
Van Est	Neil	Selberg Arkitekter AS
Vasseljen	Sigrid	Asplan Viak Trondheim
Vehabovic	Amra	TAG Arkitekter
Veie	Marthe	Norconsult
Vestli	Mona	Norske landskapsarkitekters forening
Wendelborg	Mona Kramer	bar bakke landskapsarkitekter as
Wendelborg	Mette	Elverdal
Willumsen	Marte	Agraff Arkitektur AS
Wincent	Carin	Agraff Arkitektur AS
Wollan	Øyvind	Tre-pro AS / Eliteplanter Norge SA
Wormdal	Mette	Norconsult Trondheim
Wright	Michelle	Norconsult Trondheim
Yousef	Balèn	Bakke as
Zeevaert	Jens	Asplan Viak

Zeighami	Camilla	Henning Larsen AS
Zweiniger	Marcus	Bodø kommune
Øfsthus	Hilda	Norconsult
Øverby	Mona	bar bakke landskapsarkitekter
Øyasæter	Are Risto	Trondheim kommune. Foredragsholder
Åbergsjord	Gjermund	Asplan Viak
Aarset	Ingvild	Trondheim kommune, Mobilitet- og samferdselsenheten
Åsgard Marthinsen	Erlend	Agraff
Aasland	Christoffer	Bergknapp

Deltakere strømning		
Berstad	Åse-Birgitte	Stad kommune
Eidsvik	Inga Elen Årvoll	Asplan Viak
Feicht	Aaron	VERTE landskap-arkitektur AS
Fossum	Jon Arvid	Lier kommune
Fredheim	May Britt	Målselv kommune
Fredriksen	Rakel	Asplan Viak AS
Gullberg	Johanna	Henning Larsen
Hagen	Therese	Feste Landskap/Arkitektur
Halseid-Budd	Nina	Asplan Viak
Hellås	Knut	Bergen kommune Bymiljøetaten
Henricson	Elin	MUD
Horvath	Diana	VERTE landskap-arkitektur AS
Kaczorowska	Katarzyna	ABO PLAN & ARKITEKTUR STORD AS
Karlsen	Linnea Kvinge	Multiconsult
Kjølen	Astrid	Løvetanna Landskap
Leknes-Kilmork	Christian Fredrik	Oslo kommune, Bymiljøetaten
Lundholm	Malin	Arkitektgruppen Cubus AS
Marker	Tale	Student AHO
Nesse	Ingvild	Bergen kommune
Netskar	Emilie	Student NMBU
Nordaas	Anniken	Henning Larsen
Renkas	Magdalena	iVest Consult as
Rise	Gunnar	Bymiljøetaten, Bergen kommune
Steine	Guro	Vestland fylkeskommune
Trandem	Hedda	Student NMBU
Veiseth	Anita	VERTE landskap-arkitektur AS

## Takk til våre sponsorer:

### AFAG – Arkitektenes Fagforbund

Web: afag.no  
Etablert: 1982  
Ansatte: 7  
Produkter: Medlemskap og fagforeningstjenester  
Kristina Kjøningsen, Per Christian Opsahl,  
Kristian Tanum, Håkon Bekkestad  
Repr.: Kristian Tanum, Håkon Bekkestad



### akb lighting AS

Web: akb-lighting.no  
Etablert: 1988  
Ansatte: 8  
Produkter: Belysningsutstyr  
Repr.: Håvard Egseth



### Asak Miljøstein

Web: asak.no  
Etablert: 1916  
Ansatte: 70  
Produkter: Utemiljøprodukter i betong  
Repr.: Ellen Heieren Schumann, Øyvind Sandvik



### Betomur AS

Web: betomur.no  
Etablert: 1991  
Ansatte: 10  
Produkter: Betomur AS er en Faghandel innen byggevarer med opphav fra mur- og anleggsbransjen. Vi fremstår som en breddeleverandør innenfor våre nisjer, med sterkt fokus på produktkunnskap, og med et ønske om å ha en aktiv rådgiverrolle både i planleggingsfasen og ved utførelse. Beto naturSYSTEMET er spesialutviklet for dette, og produseres i Norge. Omfatter blant annet den unike permeable dremsmørtelen naturSETTE-D, som gir lastfordeling og hindrer fremtidig frostsprengning. Våre produkter oppfyller kravtabellene i NS3420-K for anleggsgartnerarbeider, og N200 fra Vegdirektoratet.  
Repr.: Rudi Grimelid

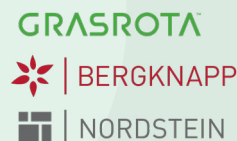

### Bergknapp, Grasrota, Nordstein

Web: bergknapp.no  
Etablert: Grasrotgruppen (Bergknapp, Grasrota, Nordstein) etablert 2001  
Ansatte: Ca. 60 ansatte i Norge og Sverige  
Produkter: Grønne tak, vegger og dekke, ferdigplen, norskprodusert naturstein  
Repr.: Christoffer Aasland, Jeanette Lydersen, Ulrik Pedersen



### Claussen & Heyerdahl AS

Web: c-h.no  
Etablert: 1968  
Ansatte: 8  
Produkter: Lekeplassutstyr, utstyr til sport & fitness og utemøblering  
Repr.: Christian Heyerdahl, Arnt Ofstad



### Eliteplanter Norge SA

Web: eliteplanter.no  
Etablert: 1997  
Ansatte: 21 norske planteskoler  
Produkter: Flere tusen trær, busker, slyng-/klatreplanter og stauder som er produsert i planteskoler i Norge, inkl. ca. 170 sertifiserte E-planter.  
Repr.: Hilde Liland, Øyvind Wolland/Tre-pro AS



### Elverdalen

Web: elverdalen.no  
Etablert: 2007  
Ansatte: 45  
Produkter: Alt av lekeapparater samt spesialutviklinger i nært samarbeid med landskapsarkitekter. Pluss produkter innen Skate, Parkour, Pumtrack & Fitness  
Repr.: Mette Wendelborg, Simon Fredsted Nørrelykke, Espen Mehammer



### Euroskilt AS

Web: euroskilt.no  
Etablert: 1985  
Ansatte: ca. 130  
Produkter: Produkter innen utemiljø, avsperring, trafikkikkerhet og infrastruktur  
Repr.: Anne-Mari Lampinen, Erik Sjaastad Nøss



#### FAGUS – Faglig utviklingssenter for grøntanleggsbransjen

Web: fagus.no  
Etablert: 2008  
Ansatte: 2  
Produkter: Rådgivningstjeneste, faktaark, seminarer og konferanser  
Repr.: Mari Myhre



#### Kompan Norge AS

Web: kompan.no  
Etablert: 1970  
Ansatte: 25 i Norge, 1689 i hele verden  
Produkter: Lekeplassprodukter, parkmøbler og utendørs sport- og treningsapparater  
Repr.: Tommie Nilsen, Lasse Krog, Anna Eikeland



#### LOG AS

Web: log-utemiljo.no  
Etablert: 1929  
Ansatte: 43  
Produkter: Møbler og belysning for offentlig uterom. Planteurner, selvanningssystemer, redskaper, driftsmidler, jord, gressfrø, blomsterløk, gress,- og grusarmoring. Produsenter Santa & Cole, Byarums Bruk, Stadtmöbel, Bellitalia, Gartensilber, Mecondo med fler.  
Repr.: Arild Sørli



#### Nola Industrier AB

Web: nola.se  
Etablert: 1980  
Ansatte: 19  
Produkter: Møbler og utstyr til offentlige miljøer  
Repr.: Lars Olsson



#### Rampline

Web: rampline.com  
Etablert: 2008  
Ansatte: 7  
Produkter: Balanse- og motorikkparker og mobile aktivitetsinstallasjoner for skoler, byrom og parker  
Repr.: Kolbjørn Setvik



#### SYMETRI

Web: symetri.no  
Etablert: 1989  
Ansatte: Globalt har Symetri ca. 750 ansatte med kontorer i Norge, Sverige, Danmark, Finland, Irland, Storbritannia og USA. I Norge er vi ca. 50 ansatte. Symetri inngår i Addnode Group.  
Produkter: Skreddersydde digitale BIM-løsninger  
Repr.: Matthijs Lotter Homan, Per Ole Otterness



#### Søve AS

Web: sove.no  
Etablert: 1976  
Ansatte: 30  
Produkter: Leke-, aktivitets- og treningsapparater og parkmøbler  
Repr.: Tarita Ueland og Elna Strømme

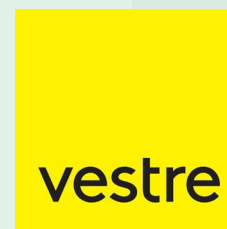

#### Vestre AS

Web: vestre.com og theplus.no  
Etablert: 1947  
Ansatte: 75  
Produkter: Vestre er en av Europas mest framgangsrike produsenter av sosiale og bærekraftige utemøbler. Vi jobber sammen med kjente skandinaviske formgivere og har mottatt en lang rekke designutmerkelser. All produksjon skjer i Skandinavia basert på fornybar energi og kortreiste materialer. Vi har integrert FNs bærekraftsmål i forretningsstrategien med mål om å bli anerkjent som verdens mest bærekraftige møbelprodusent. I juni åpner verdens mest miljøvennlige møbelfabrikk og opplevelsessenter på Magnor – The Plus, som er designet av Bjarke Ingels Group (BIG) i København. Prosjektet er den største investeringen i norsk møbelindustri på flere tiår og vil bli et globalt utstillingsvindu for bærekraftig og høyteknologisk produksjon.  
Repr.: Andreas Håheim, Linn Grindem

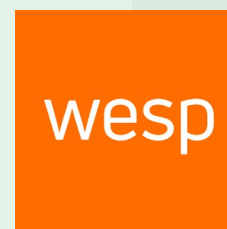

#### Wesp AS

Web: wesp.no  
Etablert: 2015  
Ansatte: 3  
Produkter: Møbler for offentlige rom, både ute og inne! Out-sider, Miramondo, Moonako, Escofet, Furnitubes, Victor Stanley, Concept Urbain

