

NLAs fagdag 2024

Herlig land



Kristiansand
19. april

Velkommen

Hjertelig velkommen til Sørlandet, til Kristiansand og til Kilden for årets feiring av landskapsarkitekturfaget. Kirsebærblomstringa er i gang, og vi er på plass på kaikanten mellom kultur, kunst, natur og byliv.

Herlig land er et sørlandsk kraftuttrykk som vi dyrker videre for å utforske hvilken kraft det er i herlighetsverdiene i våre bygde og naturlige landskap.

Det kan være de små øyeblikk i hverdagslandskapet; summende bier i et kirsebærtre, solstreif gjennom grønne trekroner, latter fra lekeplassen og et vink fra naboen. Slike små herlighets-scener er uvurderlige i en verden er full av uro, konflikt og dramatiske endringer der det er lett å bli litt motløs.

Dagens foredragsholdere vil gi oss en faglig vitamininnsprøytning og minne om hvilket håp og muligheter det ligger i landskapsarkitekturen. Innleggene spenner fra det grunnleggende behovet vi har for natur, til utformingen av de gode møtestedene der det sosiale livet på et sted utfoldes. Fra innblikk i lokale og historiske landskapsgrep løfter vi blikket til globale utfordringer og oppildner landskapsarkitektene til handling.

Fremtidens landskap må bli grønnere og mer naturbasert for å møte utfordringene vi står ovenfor, og vi trenger kunst og kultur for å forenes, holde motet oppe og utvide horisonten.

Vi ønsker varmt velkommen våre sponsorer som representerer bransjens viktigste aktører til å fremme herlighet i våre prosjekter.

Fagdagens avsluttes med festmiddagen på Haubitz låve som ligger på idylliske Odderøya.

Arrangementskomitéen består av våre medlemmer i NLA Agder

Program

08.30	Registrering, kaffe og mingling	
09.30	Velkommen	Line Oma, generalsekretær i NLA
09.40	Visjonen om trærne	Aase Margrethe Hørsdal, parksjef i Kristiansand, landskapsarkitekt MNLA
09.50	Koro for moro	Arne Vilhelm Tellefsen (aka. Vlekart), kunstner
10.20	Plantevalg	Mari Myhre, daglig leder i FAGUS og Jorun Hovind, dosent i landskaps- arkitektur, NMBU
10.30	Pause med besøk hos utstillere	
11.00	Biofili, biomangfold & landskapsarkitektur	Hanna Alstrøm Isacsson, Urbio
11.50	Kirsebærblomstring på liv og død	Ika Kaminka, oversetter og kjenner av japansk kultur
12.15	Lunsj	
13.15	Jacob-prisen – å flytte fagets grenser	Pernille Ekanger Heilmann, partner i Lala Tøyen
13.40	Voss aktivitetspark – en ny generasjonspark i flomutsatt landskap	Kari Berge, landskapsarkitekt MNLA, Østengen & Berge
14.00	Hovinbekken – transformasjon med naturen som verktøy	Håvard Strøm, landskapsarkitekt MNLA, Bjørbeek & Lindheim
14.20	Herlige gater – hva er herlige gater og hvordan planlegger vi dem?	Einar Lillebye, sivilarkitekt og bygateprofessor
14.40	Pause	
15.00	Fra kulturlandskap til sosiallandskap	Aksel Hagen Tjora, professor i sosiologi, NTNU
15.30	Kan landskapsarkitektene redde verden gjennom naturbasert design? NLAs storesøster i vest, ASLA, gir svarene i sin Climate Action Plan	Aida Curtis og Andrew Wickham, ASLA Biodiversity & Climate Action Committee
16.00	Avslutning av dagen	
18.00	Vandretur fra kunstsiloen via Kanalbyen til Odderøya	

Foredragsholdere



Line Oma

NLAs generalsekretær Line Oma er i tidligere heltidspolitiker i byutviklingsutvalget i Oslo bystyre, og er ikke redd for å bruke utestemme. Hun er utdannet samfunnsgeograf og har tidligere jobbet i Kommunal- og moderniseringsdepartementet. Line skal løse oss gjennom dagen på en fargerik måte.



Aase Hørsdal

landskapsarkitekt MNLA, tidligere president i NLA og nåværende parksjef i Kristiansand deltar med åpningsforedraget på fagdagen der hun vil fortelle om «Visjonen om trærne» som har ligget til grunn for utviklingen av grønstrukturene i Kristiansand kommune.



Mari Myhre

daglig leder i FAGUS og utdannet planteviter fra NMBU. Mari nrenner for samhandling og naturbaserte løsninger. FAGUS har som formål å bidra til at aktører som arbeider med uterom og utemiljøer finner gode løsninger innen planlegging, opparbeiding, drift og forvaltning. Riktig plante på rett sted er en god start!



Jorun Hovind

planteviter og professor på Institutt for landskapsarkitektur, NMBU. Hun har vært med på utviklingen av Plantevalg - digital plantedatabase til bruk i undervisningen og for den profesjonelle delen av grøntanleggssektoren. Hun er opptatt av at vi skal bli gode på miljørisikovurdering samtidig som vi kan anvende en bredt og mangfoldig plantepalett.



Arne Vilhelm Tellefsen

kunstner fra Kristiansand. Han har vært aktiv som kunstner på gaten siden midten av åttitallet. Under kunstnernavnet Vlek eller Vlekart har arbeidet med ulike uttrykksformer, med utgangspunkt i ideen og situasjonen som et sentralt fokuspunkt. Han jobber mest med sjablongkunst. Noe av det utvikles til trykk og originaler etter å ha blitt laget på gaten. Vlek jobber også som produsent, innsamlingsaksjonist og kurator for andre artister. Han er også svært engasjert som sosial entreprenør



Hanna Alstrøm Isacsson

Urbio, landskapsarkitekt og spesialist på naturbaserte løsninger og økosystemtjenester. Hun samarbeider med myndigheter, organisasjoner og partnere, og søker å bygge broer mellom teori og praksis, og for å skape ulike synergieffekter gjennom naturbaserte løsninger med merverdi innen økologi, klima, økonomi og det sosiale.

Hanna ledet arbeidet med Ecosystem Services – en verktøykasse 1.0 for utvikling av økosystemtjenester i planlegging og forvaltning av det bygde miljøet. Hun er forfatter av «Urban greenery and ecosystem services - a Nordic toolbox for green-blue structures» og medforfatter på «Ecosystem services in urban planning - a guide 2.0.»

Hanna jobber for tiden med forsknings- og utviklingsprosjektet «City Biotopes» med mål om å fremme biologisk mangfold i det bygde miljøet.



Ika Kaminka

er kunsthistoriker og oversetter, og studerte den japanske hagekunstens historie ved Kyoto Universitet på 1980-tallet. Hun har siden 2000 oversatt en rekke skjønnlitterære og kunstfaglige tekster fra japansk og engelsk, og er en av redaktørene av antologien Knakketikk: Korte fortellinger fra Japan 1895–2012. Innlegget hennes på fagdagen handler om kirsebærblomstring - på liv og død.



Pernille Ekanger Heilmann

er partner i Lala Tøyen. Hun har gjennom ti år i Lala jobbet med planlegging for gående og syklende og deleløsninger i byrom og bygninger. Hun har arbeidet med strategiske prosesser og formgitt steder i by og bygd. Pernille har en bachelor i samfunnsvitenskap med fordypning i geografi fra NTNU (2007) og en master i arkitektur fra AHO (2013).

I 2023 mottok Lala Tøyen Jacob-prisen for sitt virke, som en anerkjennelse av deres arbeid med «utviklingen av gode uterom som er samlende, bærekraftige og laget for folk» (fra juryens begrunnelse). Pernille vil fortelle om Lalas arbeid i lys av mottakelsen av den gjeve prisen – som for første gang har blitt utdelt til landskapsarkitekter.



Kari Bergho

landskapsarkitekt MNLA, gründer, partner og daglig leder i Østengen & Bergho. Hun er fagansvarlig for mange av firmaets prosjekter og hun har vunnet flere arkitektkonkurranser og priser, sist Landskapsarkitekturprisen 2023 for Aktivitetsparken på Voss. Karis kompetanse spenner fra overordnet analyse, by- og stedsutvikling, ned til byromsdesign og formgivning. Felles for hennes prosjekter er identifisering av stedets egenart, som danner grunnlaget for et bærende konsept i prosjektet. Hun jobber alltid tett med sine kollegaer for å sikre et godt resultat. Kari er født og oppvokst på Voss og har de siste årene jobbet med flere prosjekter på Vestlandet.



Håvard Strøm

er landskapsarkitekt MNLA i Bjørbeek & Lindheim. Han har erfaring fra et bredt spekter av byutviklingsprosjekter. Håvard vil snakke om bytransformasjon med naturen som verktøy, der naturen er med på å sette premisene for byutforming. Han vil presentere Ensjø og Hovinbekken, et prosjekt som handler om å utforme klimatilpassede arealer som fremmer byliv og folkehelse ved å tenke på sambruk, fleksibilitet og løsninger som kommer allmenheten til gode. Prosjektet vant Oslo bys arkitekturpris i 2023.



Einar Lillebye

dr.ing. sivilarkitekt utdannet i England og ved NTNU og spesialiserte seg på by- og gateplanlegging og byliv i gater. Lillebye var en periode leder for Vegutformingskontoret i Vegdirektoratet, og senere professor i by- og gateplanlegging ved Institutt for Landskapsarkitektur ved NMBU der han ledet masterkurset «Planlegging og utforming av gater og byrom». Gjennom karrieren har Lillebye fremmet og formidlet fagområdet gjennom FoU-virksomhet i Vegdirektoratet (Miljøgateprosjektet og Byens liv), artikler i norske og utenlandske fagtidsskrifter, omfattende foredragsvirksomhet, forelesninger og undervisning ved NTNU og NMBU og som gjesteforeleser i inn- og utland. Han har også drevet egen arkitektpraksis siden 2000.



Foto: Victor Kleive, NTNU Bridge

Aksel Hagen Tjora

er utdannet sivilingeniør og sosiolog og er professor i sosiologi ved NTNU. Han forsker på ulike former for fellesskap, i tilknytning til organisasjoner, teknologi, kultur og fysisk sted/rom. Innenfor konferansens tematikk, står han bak bøker som Sammen i byen (2012), Café Society (2013), Hva er fellesskap (2018), Bysamfunn (2019) og Samhandling og samfunn (2023). Tjora er også initiativtaker og leder av Sosiologisk Poliklinikk AS, en "sosiologisk tjenesteleverandør" som blant annet samarbeider med arkitekter og planleggere for mer inkluderende fysiske miljøer. Han holder innlegget «Fra kulturlandskap til sosialandskap»



Kan landskapsarkitektene redde verden gjennom naturbasert design? American Society of Landscape Architects (ASLA) viser vei med sin Climate Action Plan.

Aida Curtis

ASLA Biodiversity & Climate Action Committee.

Aida er landskapsarkitekt, arborist, og daglig leder av Curtis Rogers Design Studio i Miami, Florida.



Andrew Wickham

landskapsarkitekt fra Cal Poly i 2007, og tidligere president for California avdelingen av ASLA. Han er opptatt av hvordan bygge elementer i det naturlige miljøet kan forbedre brukerens opplevelse og forsterke bærekraftverdier som rettferdighet og økologi.

Engelsk-norsk ordliste til «Climate Action Plan»

advocacy

Støtte, framsnakking, oppmuntring, påvirkning, formidling

carbon drawdown

Karbonopptak - Fjerne karbondioksid fra atmosfæren, til slutt til det punktet at global oppvarming begynner å reversere.

carbon positive

Beskriver en aktivitet som binder mer karbon enn den slipper ut.

carbon sequestration

Karbonbinding - her brukt om opptak og binding av karbondioksid i planter og trær

carbon sink

Karbonlager (karbonsluk) - alt som absorberer mer karbon fra atmosfæren enn det frigjør - for eksempel planter, hav og jord.

Climate Action plan

Klimahandlingsplan - beskriver tiltak for proaktivt å bidra til å løse eller redusere virkningene av klimakrisen.

climate leadership

Klimalederskap - være en ledende profesjon i arbeidet med stoppe klima- og naturkrisen

Climate Positive Design

Utforming som reduserer utslipp og øker karbonopptak over prosjektets levetid, samtidig som det gir merverdi som biologisk mangfold og klimatilpasning.

climate resilience

Klimarobust, klimatilpasning, motstandskraft

embodied carbon

Klimaavtrykk, utslipp knyttet til utvinning, produksjon, transport og bygging av bygninger, infrastruktur eller landskap.

empowerment

Myndiggjøring, gjøre sterk

emission

Utslipp av klimagasser

Environmental Impact

Innvirkning på miljøet, miljøkonsekvenser

Equity

Like muligheter, lik tilgang, rettferdighet

galvanize

Vekke til handling, oppildne, inspirere, begeistre, motivere

IPCC - Intergovernmental Panel on Climate Change

FNs klimapanel

objectives

Delmål

mitigate climate change

Dempe klimaendringer

practice

Praksis - utøvelse av landskapsarkitektfaget

sustainable

Bærekraftig

Sustainable Development Goals (SDGs)

FNs Bærekraftsmål, mål for bærekraftig utvikling

toolkit

Verktøykasse

United Nations (UN)

Forente Nasjoner (FN)

Zero Emission

Nullutslipp



Hotel Norge

Møteplass ved Kilden

Kunstsilo

Kanalbyen

Peisestua

Haubitz låve



Byvandring

De som vil få med seg den faglige vandreturen møtes ved Kilden kl. 18. Derfra vandrer vi forbi Kunstsiloen, byens nye og store kultursatsing, som er omdiskutert, hyllet, påkostet og spektakulær. Her blir det en kort orientering av entreprenøren fra Backe AS, før vi sklir over til den nye bydelen Kanalbyen, leilighetskomplekset i sjøkanten med gode utearealer og god utsikt til hav og hei. Vi får her en kort orientering av landskapsarkitekt Gøril Mortensen. Deretter går vi opp til den prisvinnende Peisestua, kåret til Norges beste uterom, hvor Gøril Mortensen forteller om parken/lekeplassen og vi får en forfriskning/snacks før vi går opp til festlokalet på stopp nummer 5.

Turen er litt bratt og stiletthæler frarådes!

Middag / kveldsarrangement

Sted: Haubitz låve, Odderøyveien 114-115 fra kl. 1900

Vi setter opp buss fra Thon Hotell Norge kl. 18.40 som kjører opp til Haubitz Låve. Det er plass til ca 50 personer i bussen. Vist med heltrukken linje i kartet.

NLAs årsmøte 2024

Thon Hotell Norge, Dronningens gate 5, 4610 Kristiansand,
Lørdag 20. april, kl. 10.00–14.00.

Deltakere

Etternavn	Fornavn	Arbeidssted
Alnæs	Hanne	Asplan Viak
Andersen	Martin Hedevang	Danske Landskapsarkitekter
Austnes	Maren Sofie	NMBU
Barski	Klausine	Afag, student NMBU
Berg	Kjersti	Telemark fylkeskommune
Bergaust	Tore Edvard	NLA Semper
Berge	Marianne	COWI
Berge	Tone	Elverdal
Bergersen	Kjetil	A-Merking AS
Bergo	Kari	Østengen & Bergo AS
Bettum	Ola	IN BY AS
Bjørbekk	Jostein	Bjørbekk & Lindheim AS
Bjørneseth	Ruth Hauge	Asplan Viak
Blom-Jensen	Bjørn	NLA styret
Borsheim	Hege Tjoflåt	Stavanger kommune, Bymiljø og utbygging
Breton	Annie	Lo:Le Landskap AS
Bryhni	Åse Gudrun	Hamar kommune
Buan	Elise Gunnes	LANDSKAPERIET
Bøhn	Frank	Claussen & Heyerdahl
Caldeira	Isabel Mendes	Streetlife
Chowdhury	Anta Sharif	Sweco Norge AS
Christiansen	Line Agermann	Orkland kommune
Dobra	Daniel	Land Software A/S
Dversnes	Haakon	Asak miljøstein
Dybkjær	Else	NLA styret, Stavanger kommune
Eðvarðsdóttir	Friða Björg	VSÓ Ráðgjöf
Egeland	Linn	Sweco
Eide	Synne Thorshaug	Østengen & Bergo
Eik	Kjellaug	Landskapsarkitekt, pensjonist
Eikaas	Rebecca Mathilde	Student
Ekern	Mari-Ann Thorsen	Asplan Viak AS
El-Din	Amira Nasr	Link Arkitektur
Ellefsen	Unn	Landskapsarkitekt, pensjonist
Eppeland	Siri	Søve as
Ertzeid	Reidun Helene	Asplan Viak
Ewald	Daniel	bar bakke landskapsarkitekter as
Fagervik	Åsfrid	NLA styret, Landark
Fallet	Ingrid	Bjørbekk & Lindheim AS
Fetveit	Jenny	Tokke kommune
Finez	Adeline	Verte
Flon	Jens Rygh de	Vestre AS
Fløystad	Kristin J.	Arendal kommune
Fossbakk	Karin	Norconsult Norge AS
Friedrich	Marthe	

Frigstad	Lillian	Kristiansand kommune
Gagnat	Malene	COWI AS
Goodwin	Charlotte	Henning Larsen
Graff	Maia	
Grasbekk	Bård Sødal	Bylivsenteret - NAL
Gravelseter	Kristianne	
Grindem	Linn Fauske	Vestre AS
Grini	Amalie Nygaard	Lala Tøyen AS
Guldbrandsen	Tanita Skyttermoen	Bergen kommune
Gunnes	Tine Eilen	Feste Sør AS, avd. Arendal
Günther	Kristine Aaslaug	bar bakke landskapsarkitekter as
Hansen	Gunn Helen	a-lab
Haram	Ingebjørg Monique	Claussen & Heyerdahl
Haukeland	Ingrid	
Havstad	Margrete	Kristiansand kommune
Hegrenes	Yngvar	Levende Oslo
Heilmann	Pernille Ekanger	Lala Tøyen
Hermansen	Trine Jepsen	Henning Larsen
Hernik	Joanna	LO:LE LANDSKAP AS
Hetterud	Anne-Kari	NLA, Norske landskapsarkitekters forening
Hindhamar	Ylva	DRMA AS
Hjalmarson	Lisa	bar bakke landskapsarkitekter as
Hoel	Jesper	Kompan Norge AS
hofgaard	hanne katinka	Kristiansand parkvesen
Holter	Kristiane	Sweco
Hovind	Jorun	NMBU, Institutt for landskapsarkitektur
Hørsdal	Aase Margrethe	Kristiansand kommune
Håbjørg	Kjersti Vallevik	bar bakke landskapsarkitekter as
Håbjørg	Guri Vallevik	Æresmedlem NLA
Håkonsen	Ingunn Dahlseng	Agder fylkeskommune
Ingthorsson	Omar	Fila, Den islandske landskapsarkitektforeningen+E12
Isacson	Hanna Ahlström	Urbio
Jansson	Melinda	Norske Naturlekeplasser
Johansen	Mikael Oscar Loum	Henning Larsen
Josilovic	Stasa	Asplan Viak
Kaminka	Ika	
Kan	Aimee	Streetlife
Kerebel	Josephine	Landskapsarkitekt
Kjerkreit	Inger Helene	Halden kommune
Kleffelgård	Eva	VXTR
Knudsen	Marit	Lillestrøm kommune
Kristensen	Iren Piamonte	Henning Larsen AS
Krogh	Even Reinsfelt	bar bakke landskapsarkitekter as
Kure	Cecilie	bar bakke landskapsarkitekter as
Kurlovich	Hanna	Sandnes kommune
Kvalheim	Martha	Henning Larsen Architects AS
Kvarme	Øistein	Veg Teck
Kvinge	Hilde Kristin Broen	Lo:Le landskap AS
Lachmann	Holger	Lo:Le landskap AS

Lange	Natalie M. Crøger Lundeby	COWI AS
Leiknes	Anna	Sweco Architects
Liland	Hilde	Plantinor
Lillebye	Einar	
Ljone	Guro	Plantinor/ Ljono stauder
Lomheim	Gøril Holen	Norconsult
Lunde	Magnhild	Trondheim kommune
Lysvåg	Anne Håbjørg	bar bakke landskapsarkitekter as
Magnus	Bård	Badr AS Sladda.info
Martens	Elisabeth Meinich	Anemone landskap
Marvik	Guro Marie Mykland	Stærk & Co
McKelvey	Marcus Liam	NLA
Mehammer	Espen	Elverdal
Melle	Elzelina Van	DL, Danske landskapsarkitekter
Midtsjø	Anders Martin	Multiconsult Norge AS
Mienna	Åshild	Lala Tøyen
Mikola	Varpu	MARK Finland
Mivehchian	Samira (Mahsa)	Arendal Kommune
Molander	Eva	Bergen kommune
Mortensen	Gøril	Henning Larsen AS
Myhre	Mari	FAGUS
Nielsen	Irene Crowo	a-lab
Nilsen	Beatrice	NMBU
Nome	Kaja Wivestad	Aslan viak
Noori	Hussain	Landskapsarkitekt
Nordvang	Marte	Smedsvig Landskapsarkitekter
Norland	Astrid	Eika landskap
Nørrelykke	Simon	Elverdal
Olaussen	Ida	Landskapsarkitekt
Olsen	Jon Gunnar	Kompan Norge AS
Olsson	Lars	Nola Industrier AB
Oma	Line	NLA, Norske landskapsarkitekters forening
Ottesen	Ingvild Ødegaard	Oveland Utemiljø AS
Palmu	Säde	MARK Finland
Petterson	Tamia Guevara	Student
Ramstad	Per Olav Røgler	Asplan Viak, Arendal
Reinfjord	Espen Evensen	Asplan Viak
Reppesgård	Camila Garcia	Afag, student NMBU
Riise	Solveig S.	Multiconsult Norge AS
Robaszkievicz-Karwatka	Ewa	Lillestrøm kommune
Rognsvåg	Louise	NMBU
Rosted	Halvdan	bar bakke landskapsarkitekter as
Rustad	Say Kpaw	Multiconsult
Rygg	Øystein Skarvatun	Betomur AS
Rykkelid	Jostein	Henning Larsen
Røst	Ingvild Kristine	Norske Naturlekeplasser
Røsæg	Anne Guro	Lillestrøm kommune
Røynesdal	Frode	Norconsult AS
Sanda	Trygve	Plantinor/ Sanda Planteskole

Sandberg	Pål Dixon	WHITE ARKITEKTER AB
Sandvik	Svein	Blomstertak AS
Schumann	Ellen	Asak Miljøstein AS
Schøyen	Ina Devik	LO:LE LANDSKAP AS
Segovia	Cecilia Alexandra	Landskapsarkitekt
Skalleberg	Astrid Ditlefsen	Norconsult Norge AS
Skjelbreid	Kjersti Børve	Plan- og bygningsetaten, Oslo kommune
Skjerveggen	Hanne Siri	Student
Skotvold	Martin	bar bakke landskapsarkitekter as
Slinde	Ingeborg Njøs	COWI AS
Slinde	Ellen	Statens vegvesen
Sløgedal	Roar	Multiconsult
Smirnova	Yana	Student
Solberg	Karine	Student
Sperre	Linda Fiskerstrand	Ålesund kommune, Miljø og samferdsel
Spoletini	Richard	Sto Norge AS
Stadheim	Kristine	Henning Larsen AS
Stavset	Ingrid	Henning Larsen AS
Steinbekken	Martin	NLA styret, Kongsvinger kommune
Stokke	Sigrid	Landskapsarkitekt, pensjonist
Strøm	Håvard	BJØRBEKK & LINDHEIM AS
Strøm	Kathrine Omnia	NLA/IFLA/NMBU/Asplan Viak
Studsrød	Silje Lien	Asplan Viak
Sundby	Jostein	Utomhus Østfold Gress
Sunde	Thor	Elverdal
Sunde	Tarita Ueland	Søve as
Svarstad	Karsten	Kristiansand kommune
Sycheva	Kristina	Nmbu
Søreng	Marit Mong	Sandnes kommune
Thorsen	Björg	Asplan Viak
Tjora	Aksel Hagen	NTNU
Tovslid	Bengt Magnus	VXTR
Trandem	Ole Christian	Utomhus Østfold Gress
Troncale	Carly	Grindaker AS
Vestli	Mona	NLA, Norske landskapsarkitekters forening
Vårlid	Veslemøy Osmundsen	Multiconsult
Wagner	Wilhelm	Norrdic BIM Group
Weichel	Hanne	Oslo kommune Bymiljøetaten
Wendelborg	Mona Kramer	bar bakke landskapsarkitekter as
Wesenberg	Christian	Bane NOR
Wiig	Camilla Grefstad	Henning Larsen Architects AS
Wik	Knut Hallgeir	bar bakke landskapsarkitekter as
Winther	Ellen Johanne	Wesp c/o Wallax as
Yan	Chenyu	Student
Yri	Ingvild	Norconsult Norge AS
Zeighami	Camilla	Henning Larsen AS
Øverby	Mona	bar bakke landskapsarkitekter as
Aalen	Øystein	Statens vegvesen
Aasbø	Ågot Johanne	Arkitema

Sponsorer



arkitektenes
fagforbund

AFAG - Arkitektenes fagforbund

Web: afag.no

Etablert år: 1982

Antall ansatte: 10

Produkter: Medlemskap og fagforeningstjenester

Repr.: Klausine Barski, Camila Reppesgard



Asak miljøstein

Web: www.asak.no

Etablert år: 1998

Antall ansatte: 70

Produkter: Belegningsstein, heller og mur i betong til private og offentlige uterom

Repr.: Ellen Heieren Schuhmann, Håkon Dversnes



Betomur

Web: betomur.no

Etablert år: 1991, Antall ansatte: 9

Betomur AS er en faghandel innen byggevarer med opphav fra mur- og anleggsbransjen. Beto naturSYSTEMET er spesialutviklet og produsert i Norge, med den unike permeable dreismørtelen naturSETTE-D, som gir lastfordeling og hindrer framtidig frostsprengning. Våre produkter oppfyller kravtabellene i NS3420-K for anleggsgartnerarbeider, og N200 fra Vegdirektoratet.

Repr.: Øystein Skarvatun Rygg



Claussen & Heyerdahl

Claussen & Heyerdahl

Web: c-h.no

Etablert år: 1968

Antall ansatte: 8

Produkter: Lekeplassutstyr, utstyr til sport & fitness og utemøblering

Repr.: Ingebjørg Haram, Frank Bøhn



Elverdal

Web: elverdal.no

Etablert år: 2007

Antall ansatte: 45

Produkter: Alt av lekeapparater samt spesialutviklinger i nært samarbeid med landskapsarkitekter. Pluss produkter innen Skate, Parkour, Pumprack & Fitness.

Repr.: Espen Mehammer, Simon Fredsted Nørrelykke, Tone Berge, Thor Sundde, Marthe Friedrich



KOMPAN Norge

Web: kompan.no

Etablert år: 1972

Antall ansatte: 25 i Norge, ca 1000 i hele verden

Produkter: Lekeplassprodukter, sport og utendørs treningsapparater

Repr.: Jon Gunnar Olsen, Jesper Hoel



nola[®]

NOLA Industries

Web: nola.se
Etablert år: 1980
Antall ansatte: 21
Produkter: Møbler og utstyr til offentlige miljøer
Repr.: Lars Olsson



Nordic BIM Group

Web: www.nordicbim.com/no
Etablert år: 1991
Antall ansatte: 18
Produkter: Archicad og Land4
Repr.: Wilhelm Wagner, Daniel Dobra



Norske Naturlekeplasser

Web: www.norske-naturlekeplasser.no
Etablert år: 2024
Antall ansatte:
Produkter: Utstyr til lekeplasser
Repr.: Ingvild Kristine Røst, Melinda Jansson



Plantinor

Web: eliteplanter.no
Etablert år: 1997
Antall ansatte: 22 norske planteskoler
Produkter: Flere tusen trær, busker, slyng-/klatreplanter og stauder som er produsert i planteskoler i Norge, inkl ca. 170 sertifiserte E-planter
Repr.: Hilde Liland, Trygve Sanda, Guro Ljone



STREETLIFE[®]

Streetlife

Web: Streetlife.com
Etablert år: 1997
Antall ansatte: 50
Produkter: Furniture, bridges and small structures for public space
Repr.: Aimee Kan, Isabel Caldeira



Sto Norge - A-merking

Web: sto.no og a-merking.no
Etablert i 2016 med historie tilbake til 1965
Antall ansatte: 50 / 17
Produkter: Gulv og dekkeløsninger for inne- og utendørsbruk
Repr.: Richard Spoletini, Kjetil Bergersen



Søve

Web: sove.no
Etablert år: 1976
Antall ansatte: 33
Produkter: Leke- og aktivitetsapparater, treningsapparater og parkmøbler
Repr.: Tarita Ueland Sunde, Siri Eppeland



Veg Tech

Web: vegtech.no

Etablert år: 2012

Antall ansatte: 12

Produkter: Sedumtak, Blomstereng, staudematter, grønne vegger, vannplanter, overvannshåndtering, takjord

Repr.: Svein Sandvik, Øistein Kvarme



Vestre

Web: vestre.com

Etablert år: 1947

Antall ansatte: 100

Vestre er en av Europas mest framgangsrike produsenter av sosiale og bærekraftige utemøbler. Vi jobber sammen med kjente skandinaviske formgivere og har mottatt en lang rekke designutmerkelse. All produksjon skjer i Skandinavia basert på fornybar energi og kortreiste materialer. Vi har integrert ni av FNs bærekraftsmål i forretningsstrategien med mål om å bli anerkjent som verdens mest bærekraftige møbelprodusent.

Repr.: Jens Rygh de Flon, Linn Fauske Grindem



Vxtr

Web: vxtr.no

Etablert år: 2022, Reiersøl i 1941

Antall ansatte: 16

Produkter: Stauder, norske løvtrær og villflora (stauder, småtrær og busker)

Repr.: Bengt Magnus Tovslid, Eva Kleffelgård



Wesp

Web: wesp.no

Etablert år: 2015

Antall ansatte: 3

Produkter: Møbler for offentlige rom, både ute og inne! Out-sider, Miramondo, Moonako, Escofet

Furnitubes, Victor Stanley, Concept Urbain

Repr.: Ellen Winther



Utomhus

Web: www.utomhus.no

Etablert år: 1989

Antall ansatte: 30

Produkter: Ferdigplenn, sedum, lyng, pluggplanter, blomsterenger, takhagejord, kortreist naturstein

Repr.: Ole Christian Trandem og Jostein Sundby



Lined writing area with horizontal blue lines on a light blue background. The page features decorative wavy patterns in shades of blue and green on the left and bottom edges.





Lined writing area consisting of 20 horizontal blue lines on a light blue background.

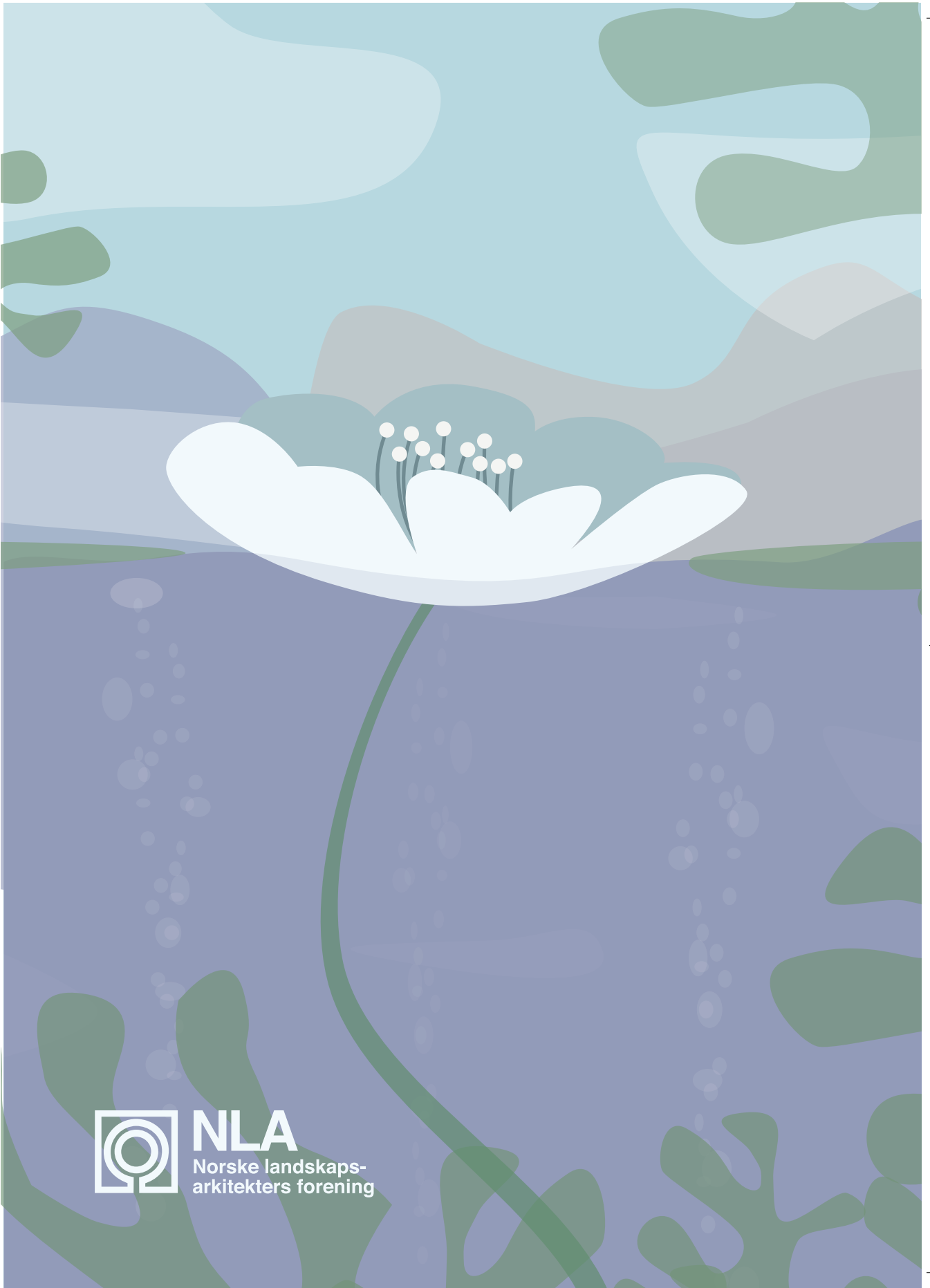

NLA

Norske landskaps-
arkitekters forening

